



Fondazione per la Ricerca Scientifica  
La Formazione e il Sostegno del TSRM

**28 febbraio 2009**

**Hotel "Parco delle Rose" di San Giovanni Rotondo (Foggia);**

Associazioni, Collegi, Ordine, Fondazione: uno sviluppo scientifico  
culturale per migliorare la qualità assistenziale alla persona



Fondazione per la Ricerca Scientifica  
La Formazione e il Sostegno del TSRM

**00183 Roma – Via Veio, 20**

**E MAIL [info@fondazionetsrm.org](mailto:info@fondazionetsrm.org)**

**Tel. 06.77.59.05.60 – Fax 06.62.27.64.92**

**C.C. Postale N° 000086420502 IT 36 C07601-03200-000 086420502**

**C.F. 97481640585**



Fondazione per la Ricerca Scientifica  
La Formazione e il Sostegno del TSRM

# Le Fondazioni di Partecipazione



## Le Fondazioni di Partecipazione e la nuova normativa.

La Fondazione di Partecipazione è un istituto giuridico di diritto privato che costituisce il nuovo modello italiano di gestione di iniziative nel non profit in genere, diffuso negli ultimi otto anni ed oggi sempre più utilizzato a diversi livelli, vista la sua elasticità e duttilità nell'adattarsi alle specifiche situazioni. E' un istituto senza scopo di lucro, al quale si può aderire apportando denaro, beni materiali o immateriali, professionalità o servizi.



## Un ESEMPIO di STRUTTURA degli ORGANI della FONDAZIONE

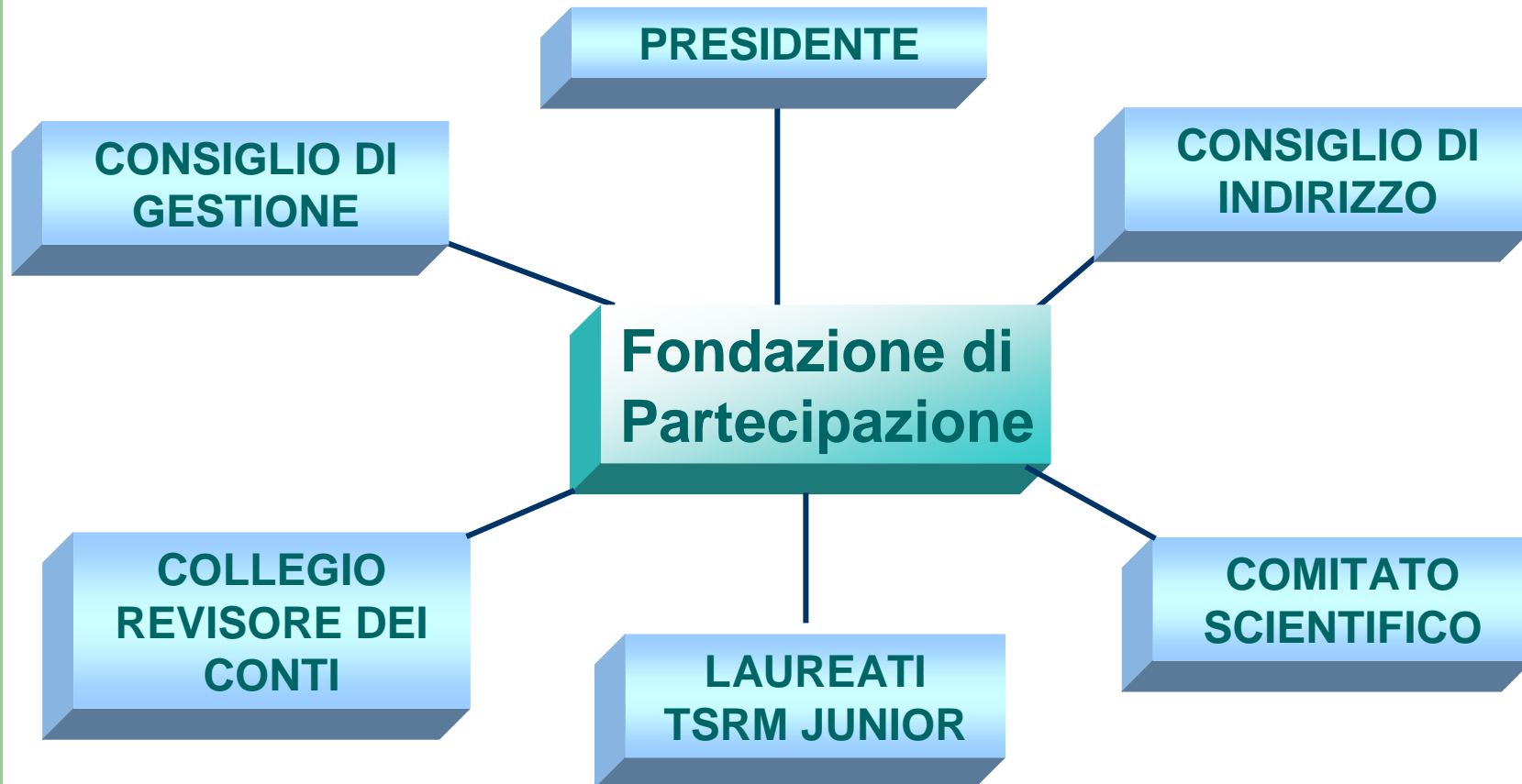



Etica:

Insieme di norme di condotta pubblica e privata che secondo la propria natura e volontà una persona o un gruppo di persone scelgono e seguono nella vita o in un'attività!

*“come gli individui costruiscono e definiscono un proprio mondo morale”*

Deontologia:

Studio, principi e regole a cui ci si deve attenere nell'esercizio di una particolare professione



# Fondazione per la Ricerca Scientifica La Formazione e il Sostegno del TSRM

## Art.2

### Scopi

La **Fondazione** non ha scopo di lucro e non può distribuire utili.

Gli scopi della **Fondazione** sono quelli di:

1. **promuovere** la ricerca scientifico culturale e professionale, la formazione, l'aggiornamento, l'Educazione Continua in Medicina (ECM), l'informazione professionale dei TSRM e degli studenti TSRM e, più in generale, di quanti operano professionalmente in ambienti connessi all'esercizio della professione di TSRM;
2. **organizzare** iniziative di studio e di ricerca in campo didattico e scientifico nei diversi rami della tecnica professionale nazionale, comunitaria ed internazionale;
3. **supportare** la **Federazione Nazionale dei Collegi TSRM** e i diversi Collegi, per la realizzazione e l'attuazione dell'aggiornamento e dell'informazione professionale;
4. **sostenere e valorizzare** le attività di ricerca scientifico-culturale e professionale, la formazione, l'aggiornamento ed informazione professionale svolte da Associazioni dei TSRM operanti nel territorio nazionale ed internazionale;
5. **realizzare iniziative d'interesse sociale** in Italia e all'estero nella normalità e in situazioni di particolare disagio ed emergenza, avvalendosi di progettualità propria e/o collaborazione con Enti e Associazioni di volontariato, con finalità di solidarietà sociale, operando nel settore dell'assistenza sanitaria riconoscendo particolare riguardo all'attività radiologica (domiciliare, territoriale, protezione civile e volontariato internazionale).



## Fondazione per la Ricerca Scientifica La Formazione e il Sostegno del TSRM

### Art.2

#### *Scopi*

La **Fondazione** non ha scopo di lucro e non può distribuire utili.

6. **organizzare convegni**, conferenze, seminari, dibattiti, proiezione di film e documentari, anche direttamente realizzati;
7. **organizzare lezioni e corsi di aggiornamento**, formazione e specializzazione, gruppi di studio e di ricerca;
8. **divulgare** con ogni mezzo, anche tramite stampa, gli atti di convegni, corsi e seminari, nonché i risultati degli studi e delle ricerche eventualmente compiuti;
9. **realizzare riviste** con cadenza periodica nonché ogni altra opera cartacea, audiovisiva o multimediale;
10. **istituire borse di studio**, premi o assegni finalizzati all'approfondimento culturale, alla ricerca e all'arricchimento professionale dei destinatari;
11. **creare e gestire biblioteche**, emeroteche, videoteche e nastroteche; nonché strumenti informatici e telematici;
12. **acquisire la titolarità di brevetti**, marchi e in generale di tutti i diritti sulle opere dell'ingegno nei settori attinenti agli scopi e/o alle attività di cui ai punti precedenti;
13. **sostenere le spese legali e mediche connesse alla tutela della salute dei TSRM vittime di patologie professionali, eventualmente istituendo un apposito fondo di solidarietà.**



“Uno degli scopi in particolare della Fondazione

“Uno degli scopi in particolare che desidero segnalare si riferisce alla possibilità di ottenere una tutela legale e medico - legale per il riconoscimento del danno alla salute derivante da agenti patogeni; un diritto che troppe volte viene negato dal datore di lavoro e anche dagli **ENTI preposti.**”

Anche per venire incontro alle famiglie dei Colleghi che si trovano in difficoltà e che hanno diritto, a nostro avviso, ad una solidarietà, abbiamo istituito un fondo di solidarietà, per creare dei servizi legali e medico legali necessari al sostegno delle loro situazioni e ragioni;

Questo anche in riferimento al contenuto della legge n°93/1958 in combinato disposto con l'art. 15 della legge 1103/1965, che estende ai TSRM e Studenti TSRM la normativa sui danni da radiazioni.



Vi voglio informare che si stanno presentando numerosi tecnici sanitari radiolesi che necessitano di assistenza legale e medico legale.

Le posizioni indicate esprimono certamente situazioni riconducibili a quelle che ho voluto indicare nello Statuto e nel Regolamento della Fondazione; per alcune delle patologie è già stato riconosciuto il nesso causale con l'attività esposta a radiazioni ovvero ad altri agenti patogeni; per altre patologie occorre una perizia che ne indichi il nesso di causalità; alcune di queste malattie peraltro sono già tabellate e la relazione con l'esposizione ad agenti patogeni è quasi certa.



- 1) Soggetto 1). Carcinoma polmonare poi metastatizzato al cervello, deceduto; tutela ai parenti superstiti.
- 2) Soggetto 2). Carcinoma al pancreas, deceduto; ottenuta rendita vitalizia INAIL poi riversata in favore del coniuge; tutela per contenzioso verso la gestione liquidatoria dell'azienda.
- 3) Soggetto 3). Mielodispoiesi: ottenuta la remissione in primo grado, per l'accertamento del quantum.
- 4) Soggetto 4). Cateratta da radiazioni; necessita perizia e tutela legale (INAIL e datore)
- 5) Soggetto 5). Diversi tumori maligni necessita assistenza legale e medico legale (INAIL e datore)



- 6) Soggetto 6). Opacità del cristallino; necessita di tutela legale e medico legale (INAIL e datore).
- 7) Soggetto 7). Cataratta occhio dx da radiazioni necessita assistenza legale medico legale (INAIL e datore).
- 8) Soggetto 8). Perdita dell'odorato per esposizione ad agenti chimici patogeni in carenza di sistemi di protezione; necessita di tutela legale e medico legale (INAIL e datore)
- 9) Soggetto 9). Trapianto del fegato in seguito ad epatite B ed esposizione a raggi ionizzanti; necessita di tutela legale e medico legale contro INAIL e datore di lavoro.
- 10) Soggetto 10). Patologia tabellata riconosciuta in seguito a giudizio; necessita di tutela legale per la quantificazione del danno.
- 11) Soggetto 11). Patologia tabellata, soggetto in pensione ma nei termini di prescrizione; tutela INAIL e datoriale



## **Il nuovo ruolo dell'INAIL alla luce del D.Lgs 38/2000**

**Attenzione del Parlamento e del Governo  
in tema di prevenzione per i rischi professionali  
con un' adeguata evoluzione legislativa**



## Malattie Professionali (art. 10)

### Le Novità

Lista delle malattie da probabile e possibile origine professionale

Trasmissione all'INAIL della copia del referto

Aggiornamento della Tabella

Registro delle malattie correlate al lavoro





## Infortunio in itinere (art. 12)

# Infortunio in itinere

La tutela esclude soltanto i casi di interruzione o deviazione non necessitate, gli infortuni cagionati direttamente dall'uso non terapeutico di alcolici, psicofarmaci e allucinogeni e quelli occorsi ai conducenti privi di abilitazione alla guida

Il costo complessivo di questi infortuni non sarà incluso negli oneri addebitabili all'azienda, evitando l'appesantimento dei bilanci relativi alle singole posizioni assicurative, ma sarà spalmato come onere indiretto "a carico" sulla platea generale degli assicurati.



*La nuova valutazione del danno*  
(art. 13)

**Lesione all'integrità psico-fisica, suscettibile di valutazione medico legale della persone;**

**Le prestazioni per il ristoro del danno biologico sono determinate in misura indipendente dalla capacità di produzione del reddito del danneggiamento**

Cos'è  
il danno  
biologico?





## Come si prevede l'indennizzo?

*Tabella delle menomazioni*



*Tabella indennizzo danno biologico*



*Tabella dei coefficienti*





## La Tabella dei coefficienti *(Comprende 4 fasce)*

Casellario Infortuni (artt. 15, 16, 17, 18 e 19)

**Preoccupazione delle Parti Sociali per la gravità  
dell'andamento infortunistico e del fenomeno  
del lavoro nero**

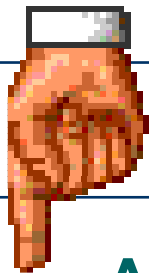

**Attenzione del Parlamento e del Governo  
in tema di prevenzione per i rischi professionali  
con un' adeguata evoluzione legislativa**



## *Semplificazione e snellimento delle procedure* (art. 14)

- In un complesso ridisegno politico del sistema di sicurezza del lavoro, in cui lo stato sociale perde riferimenti etici e ideologici per ridefinirsi come strumento propulsivo della crescita civile ed economica del Paese, superando logiche di settore e scelte totalizzanti, il D.Lgs 38/200 è una norma di portata innovativa.
- Il D.Lgs 38/200 rivoluziona la nozione di attitudine al lavoro e la sostituisce in danno biologico inteso come integrità psicofisica del lavoratore



## *Semplificazione e snellimento delle procedure* (art. 14)

Al centro del sistema di tutela gestito dall'INAIL il legislatore ha posto il danno alla persona del lavoratore costituito primaria-mente dalla riduzione della salute, e solo come conseguenza il danno patrimoniale che può derivare dai riflessi che il danno alla salute ha sulla capacità lavorativa produttrice di reddito.

Quest'ultima non più come capacità lavorativa generica ma, secondo una prospettiva di sempre maggiore avvicinamento alle esigenze della persona, come capacità lavorativa riferita alla categoria lavorativa di appartenenza dell'assicurato e alla ricollocabilità del medesimo.



2008

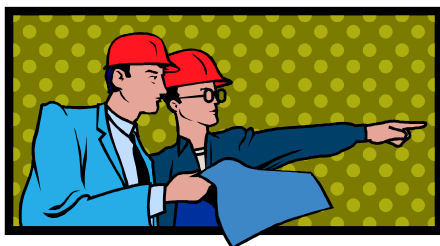



Fondazione per la Ricerca Scientifica  
La Formazione e il Sostegno del TSRM



GRAZIE PER L'ATTENZIONE

**PRESIDENTE  
DR. CARMELO CLAUDIO ATTINA'**